

**Servicio Agrícola y Ganadero**  
**Detección de *Ceratitis capitata* en**  
**la Región Metropolitana**  
**Campaña Providencia - Abril 2022**

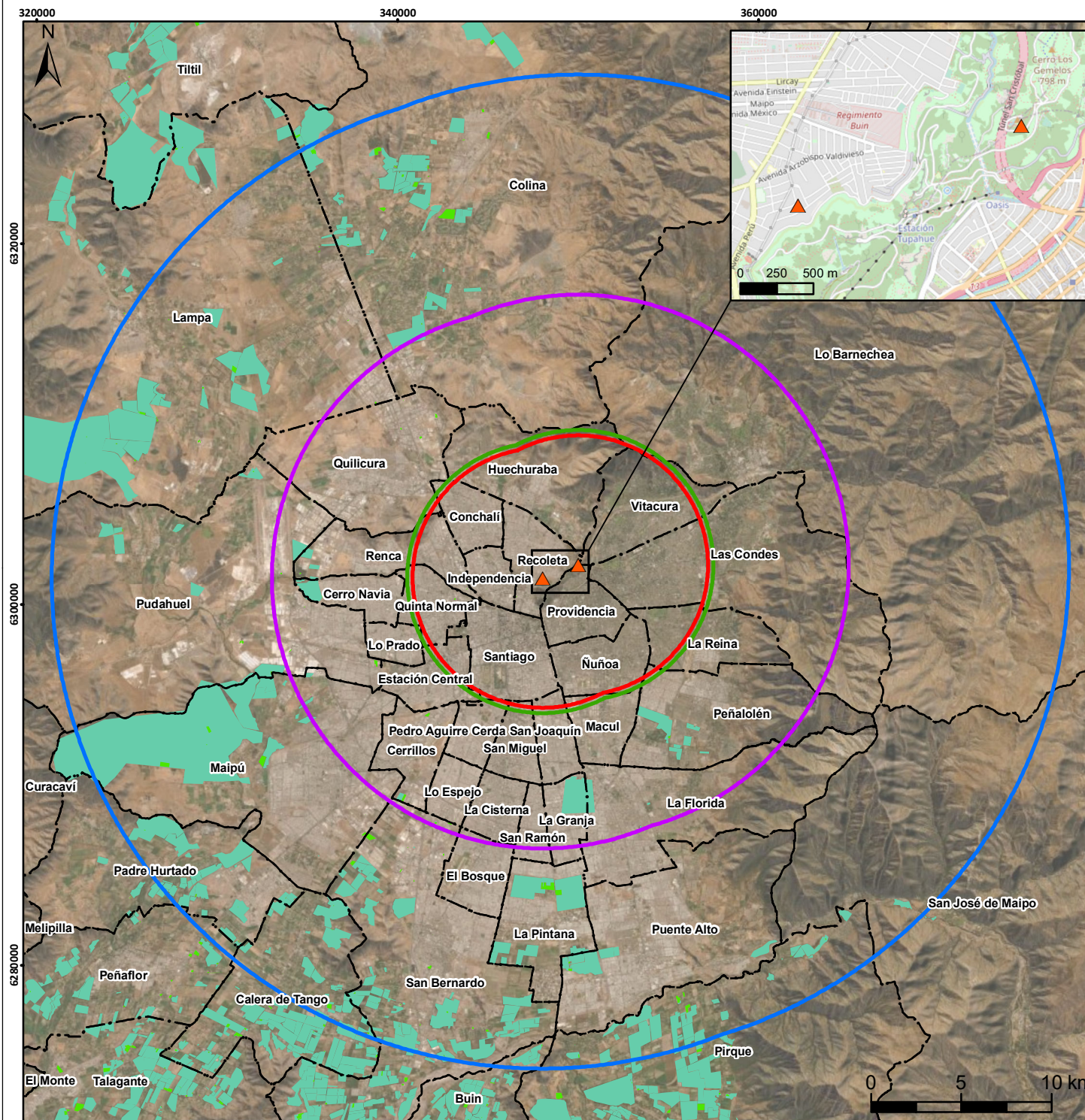

**Legenda**

-  Detecciones al 19-04-2022
-  Área de 7,2 km
-  Área de 7,5 km
-  Área de 15 km
-  Área de 27,2 km
-  Predios (CSG)
-  Plantas (CSP)
-  Límite Comunal

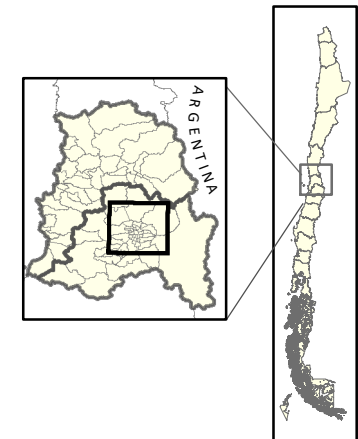

**Información Cartográfica**

Datum WGS 84 - Huso 19 Sur  
 Escala de Referencia: 1:315.000

