



Catastro Vitícola Año 2023

Informe Ejecutivo

SERVICIO AGRICOLA Y GANADERO / División Protección Agrícola, Forestal y Semillas.
Subdepartamento de Viñas, Vinos y Bebidas Alcohólicas
Avenida Presidente Bulnes 140, piso 3. Santiago.
Fono: 23451369 - E-mail: vinas@sag.gob.cl



Consideraciones generales

El presente Informe Ejecutivo, tiene por objetivo principal entregar una visión general del estado del arte de la superficie plantada de vides destinadas a la producción de vinos. El contenido se basa en la información proporcionada por los productores o tenedores de plantaciones de uvas destinadas a vinificación y elaboración de pisco, la cual es obtenida a través de las declaraciones juradas, efectuadas ante el Servicio, por los usuarios afectos a la ley N° 18.455 al 31 de diciembre en el sistema de declaración en línea del Servicio.

1. Declaraciones de Plantaciones totales de Vides para vinificación año 2023.

De acuerdo con la información declarada al Servicio, por los usuarios afectos a la ley N° 18.455, para el año de 2023, la superficie total nacional plantada corresponde a **133.668** hectáreas de vides destinadas a la producción de vinos viníferos y pisqueros.

REGIÓN	PISQUERAS (ha)	VINÍFERAS(ha)	TOTAL (ha)
ARICA Y PARINACOTA	-	15,0	15,0
TARAPACÁ	-	3,7	3,7
ANTOFAGASTA	-	5,4	5,4
ATACAMA	560,1	56,8	616,9
COQUIMBO	8.671,8	3.045,9	11.717,7
VALPARAÍSO	-	8.051,2	8.051,2
L. G. BERNARDO O'HIGGINS	-	39.163,5	39.163,5
MAULE	-	50.977,1	50.977,1
ÑUBLE	-	10.545,3	10.545,3
BIOBÍO	-	2.964,1	2.964,1
LA ARAUCANÍA	-	122,3	122,3
LOS RÍOS	-	23,6	23,6
LOS LAGOS	-	16,5	16,5
AYSÉN GRAL. CARLOS IBÁÑEZ DEL CAMPO	-	2,5	2,5
MAGALLANES Y ANTÁRTICA CHILENA	-	0	0
METROPOLITANA DE SANTIAGO	-	9.443,3	9.443,3
TOTAL NACIONAL	9.231,9	124.436,2	133.668,1

Tabla 1. Superficie Total Nacional en hectáreas, año 2023.

En la tabla número uno, se observa el detalle de la superficie total por cada una de las regiones donde el cultivo tiene expresión. En tal sentido, se puede apreciar con claridad una gran concentración en las regiones centrales del L.G.B. O'Higgins y del Maule que suman el 67,4% de la superficie total nacional.

La superficie total plantada informada para la elaboración de piscos corresponde aproximadamente a **9.232 hectáreas**, distribuidas entre las Regiones de Atacama y Coquimbo, las cuales representan el 6,9 % de la superficie total nacional plantada. En este contexto, la Región de Coquimbo concentra el 94 % de las plantaciones destinadas a la elaboración de pisco en la zona pisquera.

En la tabla 2, se presenta la evolución de las plantaciones de vides para el periodo 2019-2023, donde se aprecia una tendencia a la baja en la superficie de hectáreas dedicadas al cultivo de uvas para vinificación a nivel nacional. Para el periodo 2022-2023 se observa una reducción de aproximadamente **4.471 hectáreas** en comparación con el Catastro del año 2022, lo que representa una disminución total de 3,3%.

VIDES DE VINIFICACIÓN	AÑO				
	2019	2020	2021	2022	2023
TOTAL NACIONAL(ha)	145.461,4	145.320,5	139.179,9	138.138,8	133.668,1

Tabla 2. Superficie Total Nacional en hectáreas últimos 5 años.

2. Superficies declaradas por tipo de uva de Vinificación.

REGIÓN	VINÍFERAS (ha)		TOTAL (ha)
	BLANCAS	TINTAS	
ARICA Y PARINACOTA		15	15
TARAPACÁ	2,4	1,3	3,7
ANTOFAGASTA	1,4	4	5,4
ATACAMA	23,9	32,9	56,8
COQUIMBO	1.924	1.121,9	3.045,9
VALPARAÍSO	5.221,8	2.829,4	8.051,2
L. G. BERNARDO O'HIGGINS	5.909,5	33.254	39.163,5
MAULE	13.712,9	37.264,2	50.977,1
ÑUBLE	4.327,8	6.217,5	10.545,3
BIOBÍO	1.435,8	1.528,3	2.964,1
LA ARAUCANÍA	43,8	78,5	122,3
LOS RÍOS	17,4	6,2	23,6
LOS LAGOS	8,1	8,4	16,5
AYSÉN GRAL. CARLOS IBÁÑEZ DEL CAMPO	1,4	1,1	2,5
METROPOLITANA DE SANTIAGO	1.196,9	8.246,4	9.443,3
TOTAL	33.827,1	90.609,1	124.436,2

Tabla 3. Superficie total variedades viníferas en hectáreas, año 2023.

La tabla número 3, presenta la superficie total de variedades viníferas, correspondiente a **124.436** hectáreas, de las cuales **90.609** hectáreas corresponden a variedades tintas, mientras que **33.827** hectáreas son de variedades blancas, equivalentes a un 72,8 % y 27,2 % respectivamente del total nacional de variedades viníferas.

En cuanto a la superficie dedicada al cultivo de variedades viníferas a nivel nacional, la Región del Maule destaca al concentrar la mayor extensión se superficie plantada, con **50.977** hectáreas, lo que representa aproximadamente a un 41 % del total nacional. La Región del L.G.B. O'Higgins presenta una superficie de **39.163** hectáreas, equivalentes a aproximadamente a 31,5 %. En tercer y cuarto lugar se encuentran las regiones de Ñuble, con **10.545** hectáreas (aprox. 8,5 %), y Metropolitana, con **9.443** hectáreas (aprox. 7,6 %).

Por otra parte, en la evolución de la superficie de plantaciones de vides destinadas a vinificación, en los últimos dieciséis años, se observan variaciones significativas a través del periodo señalado. En el gráfico 1 se puede observar a partir del año 2015, un descenso gradual en la superficie total de vides plantadas hasta el presente catastro vitícola, donde la cantidad de superficie declarada en el año 2023 disminuyó un 3,6% respecto al catastro 2022.



Gráfico 1. Evolución de la cantidad de hectáreas de vides viníferas (periodo 2008–2023).

Así mismo, la evolución de los últimos cinco años muestra una tendencia decreciente en la superficie dedicada al cultivo de uvas de **variedades viníferas**, tanto tintas como blancas. De acuerdo a lo presentado en tabla número cuatro, en relación al catastro 2022, se ha registrado una reducción de **4.580** hectáreas en variedades viníferas; con una disminución de

aproximadamente 4.392 hectáreas de variedades tintas y aproximadamente 188 hectáreas en variedades blancas. Estos cambios se reflejan en una disminución total del -3,6% con relación al total nacional por tipo de uva. Una disminución del -4,6% para las variedades del tipo tintas y -0.6% para las del tipo blancas.

TOTAL NACIONAL (ha)	AÑO				
	2019	2020	2021	2022	2023
VINÍFERAS	136.288,8	136.166,2	130.086,2	129.016,6	124.436,2
BLANCAS	35.924,8	35.717,1	34.053,7	34.016,0	33.827,1
TINTAS	100.364,0	100.449,1	96.032,5	95.000,6	90.609,1
PISQUERAS	9.172,6	9.154,2	9.093,7	9.122,3	9.232,0

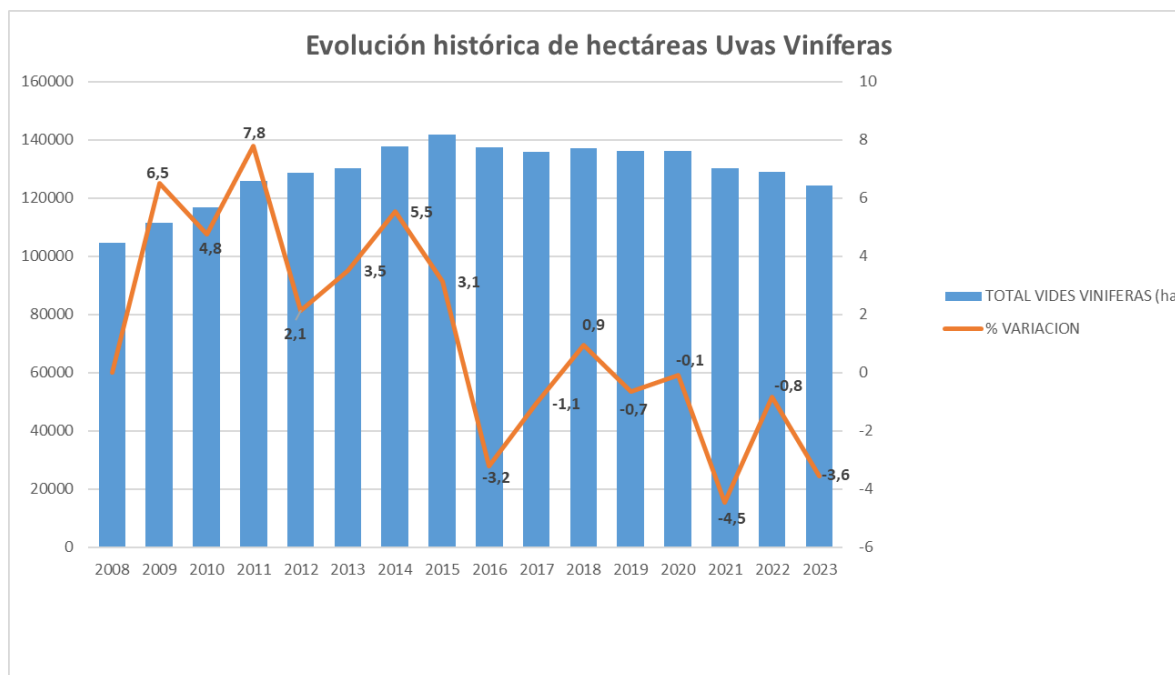
Tabla 4. Superficie Total Nacional en hectáreas últimos 5 años.

Respecto de las **variedades pisqueras**, las cuales se encuentran establecidas en el Decreto N° 521, que fija Reglamento de la Denominación de Origen Pisco correspondiente e implementado en las regiones de Atacama y Coquimbo, no presentan una variación significativa en el último periodo.

3. Variedades con mayor superficie declarada a nivel nacional.

Las diez variedades viníferas más cultivadas se presentan detalladamente en el gráfico dos. Entre ellas, el Cabernet-Sauvignon, Sauvignon Blanc, País y Merlot destacan al abarcar conjuntamente el 56% de la superficie vinífera a nivel nacional.



Gráfico 2. Variedades más plantadas a nivel nacional en hectáreas.

Por otra parte, en materia de variedades pisqueras, las mayores superficies se encuentran en los cepajes Pedro Jiménez y Moscatel de Austria, las cuales juntas comprenden el 68 % del total nacional.



Gráfico 3. Cantidad de hectáreas y porcentaje de las Variedades pisqueras más plantadas a nivel nacional.

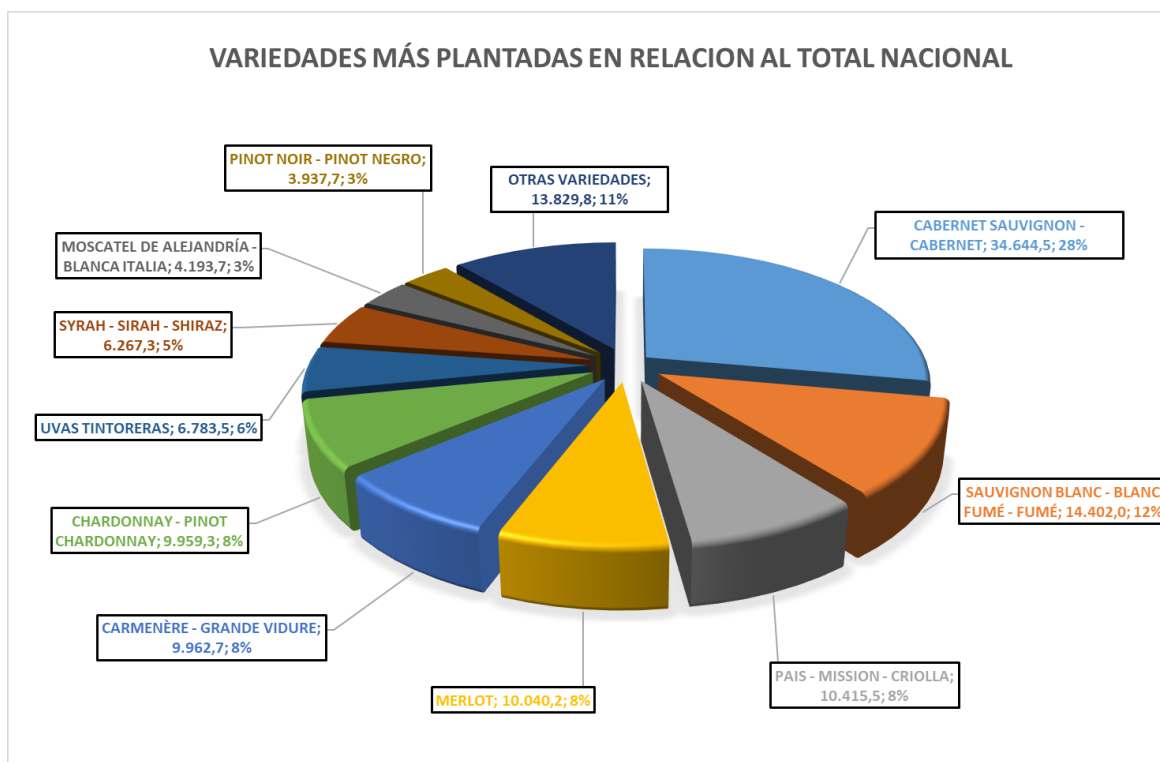

Gráfico 4. Evolución de la cantidad de hectáreas de las variedades más plantadas desde el año 2008 hasta el 2023.

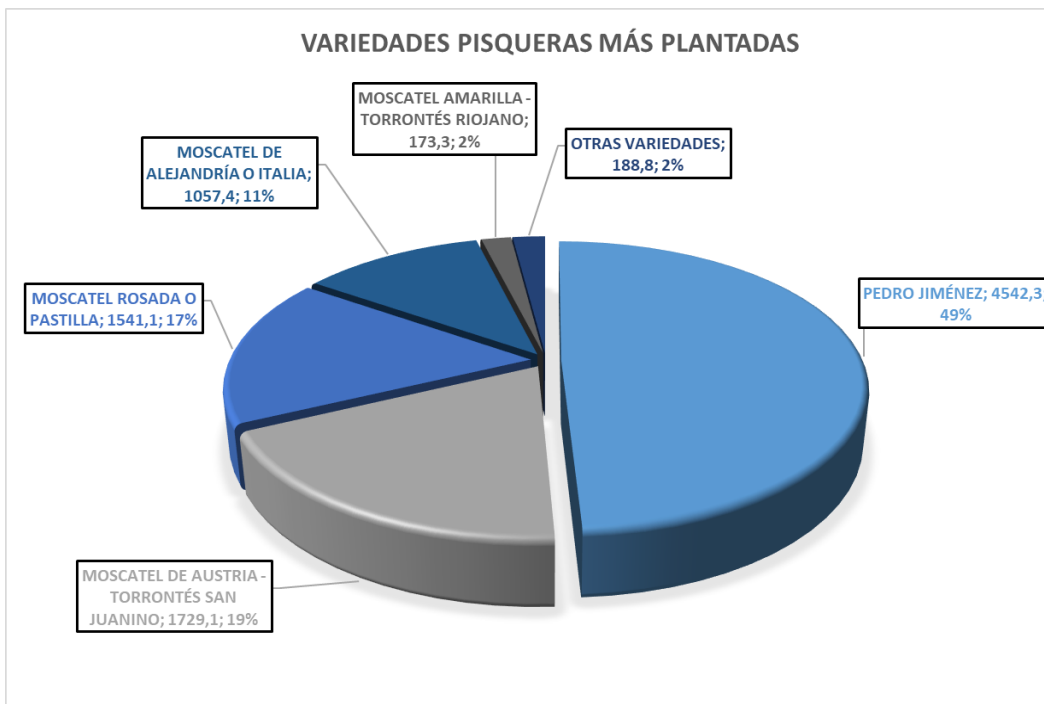
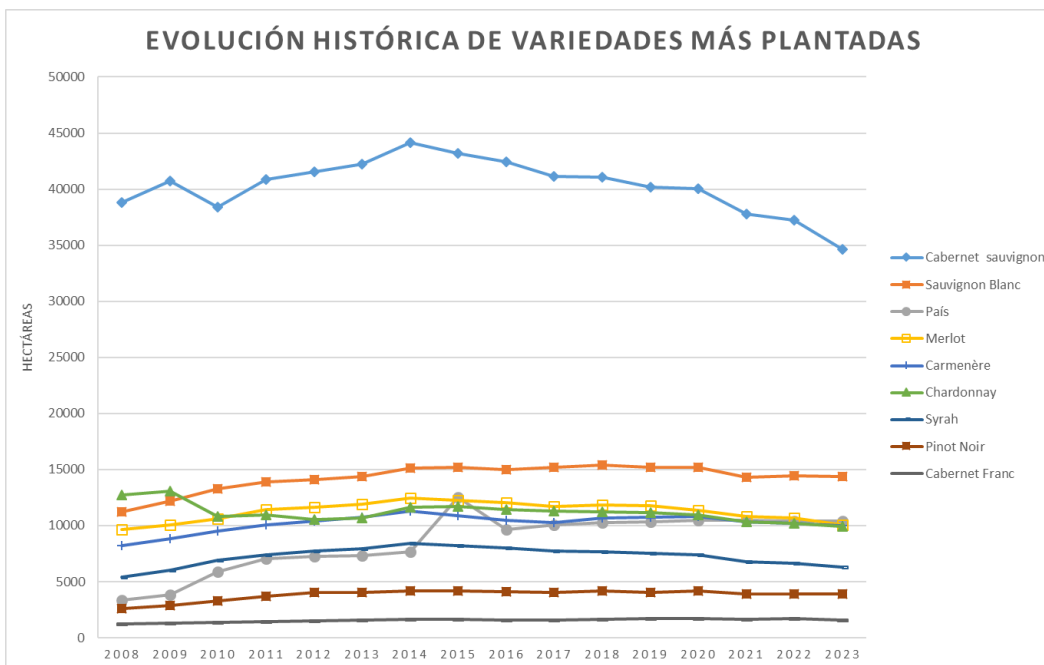